LEGENDA:

- HRANICE A PLOCHA SKUTEČNĚ ZASTAVĚNÉHO ÚZEMÍ SÍDLA
- 2.05.01 HRANICE A KÓD BONITOVANÉ PŮDNĚ EKOLOGICKÉ JEDNOTKY (BPEJ)
- HRANICE A OZNAČENÍ LOKALIT URBANISTICKÉHO ROZVOJE
- A HRANICE A OZNAČENÍ ÚZEMNÍCH REZERV
- HRANICE ROZSÁHLEJŠÍCH SOUVISLÝCH PLOCH ZPF V ZASTAVĚNÉM ÚZEMÍ SÍDLA VHODNÝ PRO VÝSTAVBU
- 2 TŘÍDY OCHRANY 1 - 5
- PLOCHA LESŮ DLE LESNÍ HOSPODÁŘSKÉ MAPY
- PROVEDENÉ ODVODNĚNÍ

FAKTORY ŽIVOTNÍHO PROSTŘEDÍ, KTERÉ MOHOU BÝT NEGATIVNĚ OVLIVNĚNY ODNĚTÍM PŮDY ZE ZEMĚDĚLSKÉHO PŮDNÍHO FONDU

- VYMEZENÍ ÚZEMNÍHO SYSTÉMU EKOLOGICKÉ STABILITY
- HRANICE OCHRANNÉHO PÁSMA VODNÍCH ZDROJŮ
- HRANICE CHRÁNĚNÉHO LOŽISKOVÉHO ÚZEMÍ

DOTČENÉ DRUHY POZEMKŮ V LOKALITÁCH URBANISTICKÉHO ROZVOJE

- ORNÁ PŮDA
- ZAHRADY, SADY
- LOUKY, PASTVINY
- NEZEMĚDĚLSKÉ PLOCHY

stav	návrh	
		NADREGIONÁLNÍ BIOKORID
		REGIONÁLNÍ BIOCENTRUM
		REGIONÁLNÍ BIOKORIDOR
		LOKÁLNÍ BIOCENTRUM
		LOKÁLNÍ BIOKORIDOR

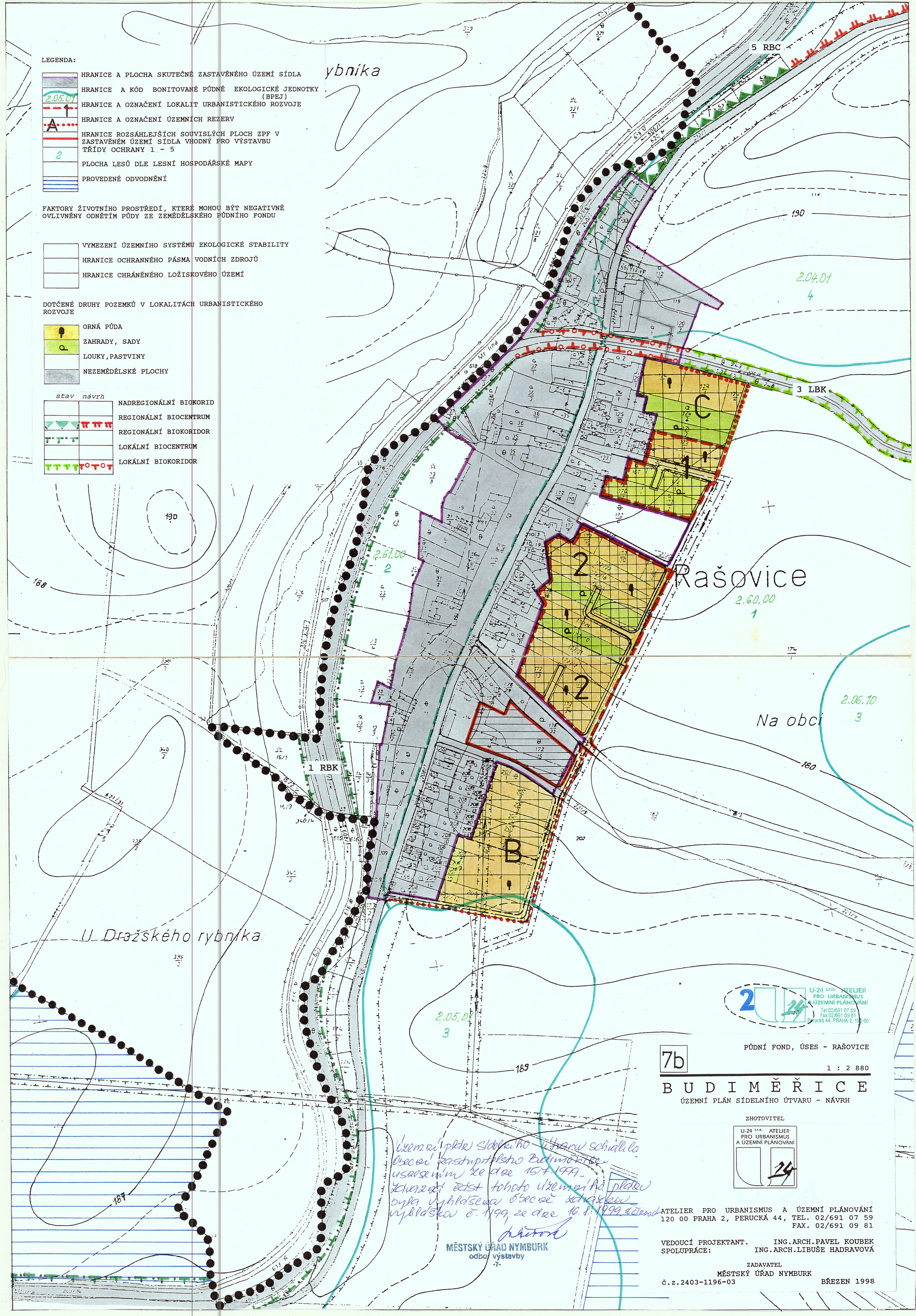

U-24 s.r.o. ATELIER PRO URBANISMUS A ÚZEMNÍ PLÁNOVÁNÍ
Tel:02/691 07 59
Fax:02/691 09 81
Perucká 44, PRAHA 2, 120 00

7b

PŮDNÍ FOND, ÚSES - RAŠOVICE

1 : 2 880

B U D I M Ě Ř I C E

ÚZEMNÍ PLÁN SÍDELNÍHO ÚTVARU - NÁVRH

ZHOTOVITEL

U-24 s.r.o. ATELIER PRO URBANISMUS A ÚZEMNÍ PLÁNOVÁNÍ

Územní plán sídelního útvaru schválilo Obecní zastupitelstvo Budiměřice usnesením ze dne 15.7.1999. Závazná část tohoto územního plánu byla vyhlášena obecně závaznou vyhláškou č. 1/99 ze dne 16.8.1999 účinnost

MĚSTSKÝ ÚŘAD NYMBURK
odbor výstavby
-7-

ATELIER PRO URBANISMUS A ÚZEMNÍ PLÁNOVÁNÍ
120 00 PRAHA 2, PERUCKÁ 44, TEL. 02/691 07 59
FAX. 02/691 09 81

VEDOUCÍ PROJEKTANT. ING.ARCH.PAVEL KOUBEK
SPOLUPRÁCE: ING.ARCH.LIBUŠE HADRAVOVÁ

ZADAVATEL
MĚSTSKÝ ÚŘAD NYMBURK

č.z.2403-1196-03 BŘEZEN 1998